



A Architectura Portugueza

REVISTA MENSAL

DA

ARTE ARCHITECTURAL
ANTIGA E MODERNA

Collaborada por architectos e escriptores d'arte portuguezes

	ANNO III — N.º 1	JANEIRO — 1910	
SUMMARIO			
<p>NO TERCEIRO ANNO—<i>A Direcção.</i> LYCEU DE CAMÕES, PELO ARCHITECTO VENTURA TERRA—<i>Pereira e Cunha.</i> O MONUMENTO DE MAFRA.—Inedito de <i>Guilherme José de Carvalho Bandeira</i>, com annotações de <i>Julio Ivo.</i> PROJECTO DO LYCEU DE CAMÕES—ARCHITECTO, VENTURA TERRA INTERCALARES I E II, DO PROJECTO.</p>			
ASSIGNATURA			
PAGAMENTO ADIANTADO			
	Trimestre 300 Semestre 1500 Anno 3000 Avulso 400		<i>Para os países da União Postal</i> Anno 4500 Anuncios pela tabella, conforme o espaço.

REDACÇÃO E ADMINISTRAÇÃO — RUA MARIA ANDRADE, 10, 2.º — LISBOA

Composto e impresso no
CENTRO TYPOGRAPHICO COLONIAL
Largo da Abegonria, 27 e 28

1910

LYCEU DE CAMÕES

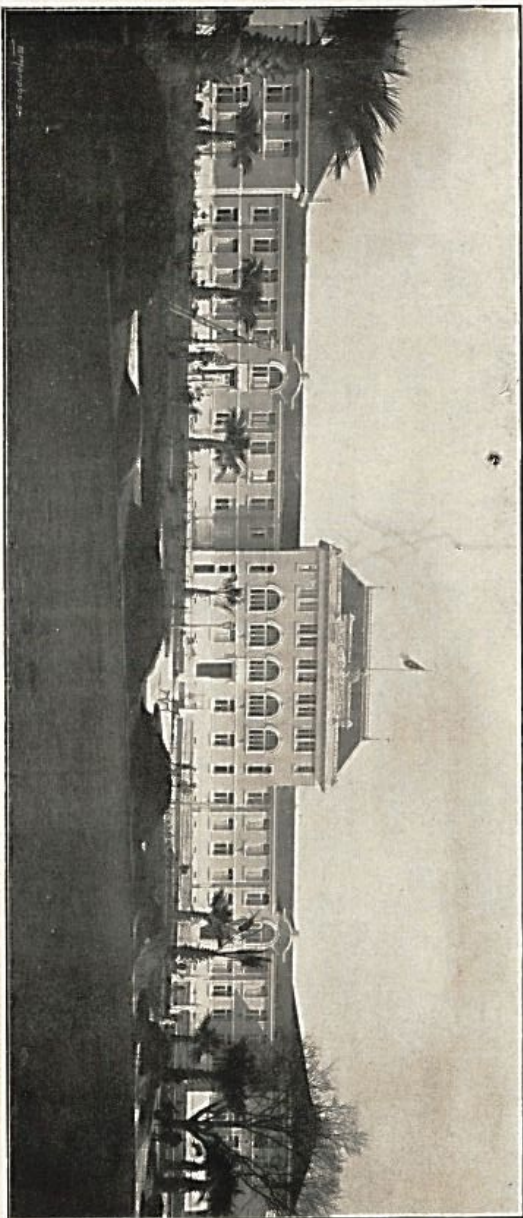

FACHADA PRINCIPAL (POENTE)

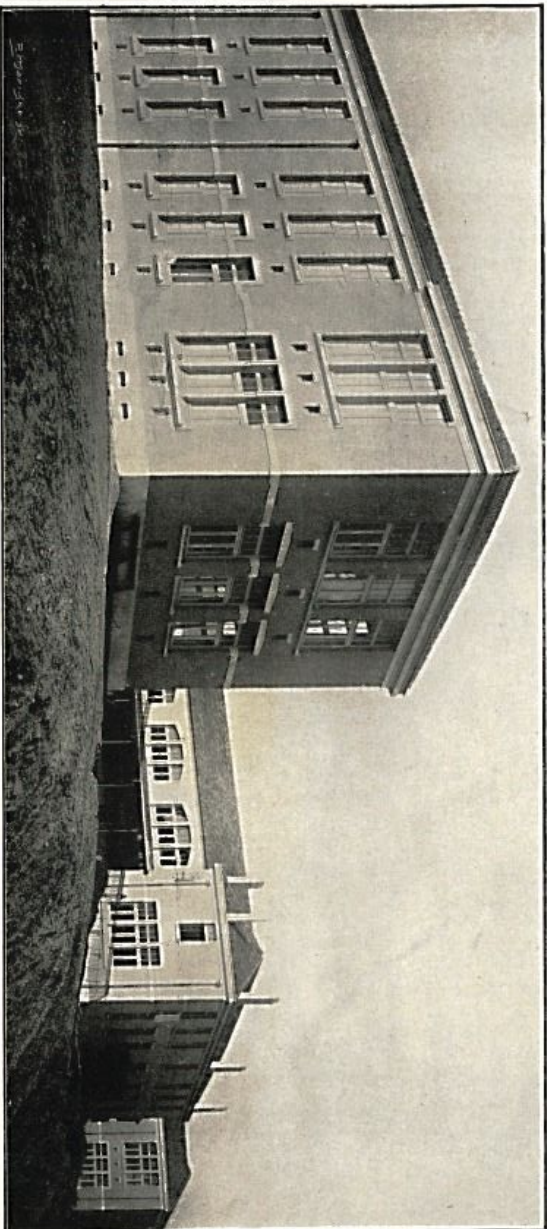

PERSPECTIVA DAS FACHADAS LATERAL (SUJ) E POSTERIOR (POENTE)

LYCEU DE CAMÕES

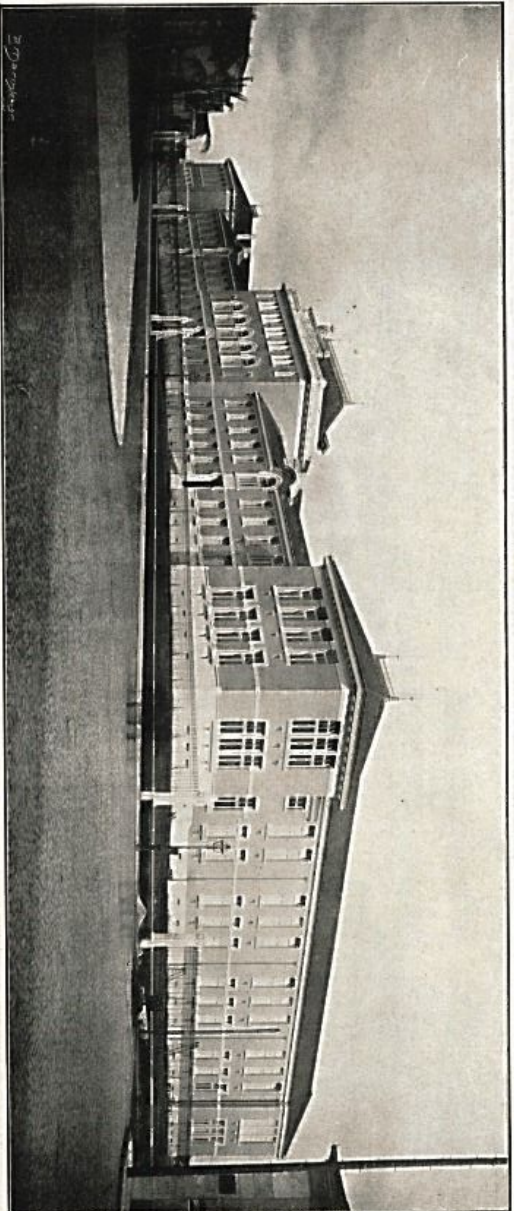

PERSPECTIVA DAS FACHADAS PRINCIPAL (POENTE) E LATERAL (STL.)

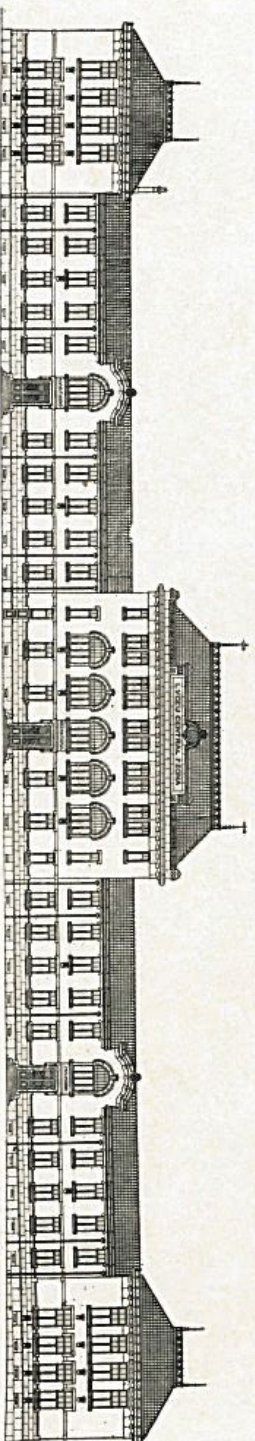

DESENVOLVIMENTO DA FACHADA PRINCIPAL